

PLANO DE TRABALHO

1.DADOS CADASTRAIS E CARACTERÍSTICAS DA OSC

Nome da Entidade: Centro de Tradições Gaúchas Charla Galponeira

CNPJ: 03.158.372/0001-39

Endereço: RS 124, s/n – Várzea do Pareci

Município: Pareci Novo **UF:** RS **CEP:** 95783-000 **Telefone:** (51)997253554

Banco: Banrisul **Agência:** 1107 **Conta Bancária:** 06.114415.0-2

Data da Constituição da OSC: 26/01/1999

Nome do Responsável: Izabel Diovani da Silveira

Cargo: Patroa

Período de Mandato: 2023-2024

CPF: 268.115.530-49

RG: 30123345-81 Órgão Expedidor: SSP/DI RS

Endereço: Estrada Professora Helena Viegas CEP: 95783-000

Caracterização da OSC: Entidade sem fins lucrativos

Finalidade da OSC: Através, principalmente, do canto e da dança, o CTG cultiva as tradições artísticas da cultura Gaúcha. Para melhor desempenhar o seu objetivo de levar a sua melodia de seu canto a todas as partes do Brasil, o conjunto Vocal Charla Galponeira, grupo agraciado mais uma vez com o troféu de 1º Lugar no ENART (considerado o maior festival de arte amadora da América Latina) no ano 2023, necessita auxílio financeiro para a aquisição de aparelhagem de som e afins, a fim de melhor ensaiar e de ter condições de se apresentar em eventos que não disponibilizam este recurso.

Além disso, o valor destina-se também à finalização do processo de reforma da churrasqueira do Centro, visando continuar fomentando em nosso município atividades e eventos de valorização a cultura gaúcha; incentivar o cultivo das tradições, aqui marcada pelo churrasco, prato que faz parte da história do nosso Estado e é usado em momentos de comemoração e alegria por todos os cantos do país; fazer com que o nome do município de Pareci Novo seja carregado junto com os que nos visitam de forma carinhosa, tornando mais um fator turístico para que retornem. A exemplo disso, no ano de 2023 Pareci Novo foi o responsável de



distribuir a Chama Crioula, símbolo que une o Estado, representa a história, a tradição e a alma da sociedade gaúcha, e levada para cada uma das 30 regiões tradicionalistas espalhadas pelo Rio Grande do Sul.

Histórico e Área de atuação da OSC: O CTG Charla Galponeira foi fundado em 26/01/1999; atua no ensino das “Manifestações Gaúchas” como danças de salão, danças tradicionais e danças campesinas; cultivo do canto através de canções folclóricas, canções com ritmos reconhecidos como gaúchos e canções com letras, vocabulário e linguajar nativista; e perpetuação de outras tantas outras tradições, como culinária gaúcha, jogos, brincadeiras e também as mais variadas lidas campeiras.

2 - PROPOSTA DE TRABALHO

Nome do Projeto/Atividade: Auxílio financeiro para a aquisição de aparelhagem de som e afins para o Conjunto Vocal do CTG Charla Galponeira e equipar o entorno da nova churrasqueira, finalizando a segunda etapa de construção e infraestrutura da mesma.

Prazo de Execução: 20/02/2024 à 01/12/2024

Objetivo Geral: Poder representar com qualidade sonora o Município de Pareci Novo, através do canto e da interpretação do Conjunto Vocal do CTG Charla Galponeira, buscando a valorização da cultura gaúcha e levando-a para todo o país. O Conjunto Vocal representará o município Pareci Novo em todas as suas participações artísticas, sempre valorizando a nossa cultura e dos nossos antepassados.

Público Alvo: Crianças, jovens e adultos de todo o Brasil e apreciadores das tradições gaúchas em geral.

Objeto da Parceria: Auxílio financeiro para a aquisição de aparelhagem de som para o Conjunto Vocal do CTG Charla Galponeira. Em contrapartida, o grupo levará o nome do município de Pareci Novo através do seu canto, com maior qualidade e

capacidade técnica, valorizando ainda mais o recurso das vozes humanas que nele cantam.

Equipar o entorno da churrasqueira para poder atender a todos com qualidade e representar as tradições gaúchas dentro do município de Pareci Novo.

Descrição da Realidade: O CTG Charla Galponeira é uma entidade sem fins lucrativos e depende exclusivamente do trabalho de voluntários para angariar fundos. O Conjunto Vocal, que é subordinado a este CTG, também não tem renda própria e se beneficiará, em muito, da aparelhagem de som solicitada.

Para se tornar mais atrativo, é fundamental que haja uma estrutura bem equipada na sede do Centro Tradicionalista, se fazendo necessário um local pronto para receber a comunidade e apreciadores das tradições gaúchas de todos os cantos.

Impacto social esperado: apresentar e divulgar as potencialidades da cultura gaúcha do município de Pareci Novo, através do canto do Conjunto Vocal Charla Galponeira, em apresentações diversas, como em Rodeios, em Encontro de Grupos Vocais, eventos do Município de Pareci Novo, do CTG Charla Galponeira, da 15ª RT e do MTG.

3. DESCRIÇÃO DAS AÇÕES:

Os ensaios do Conjunto Vocal Charla Galponeira ocorrem todas as sextas-feiras à noite. Atualmente, o Conjunto Vocal conta com dez integrantes e tem a colaboração do Regente do Coral Municipal de Pareci Novo.

Ações:

1. Orçamentos e compra: No final do mês de fevereiro de 2024, serão feitos orçamentos atualizados dos equipamentos. Serão adquiridos os de melhor qualidade com o menor preço, se não houver equipamentos iguais para comparação nas diferentes lojas.
2. Segurança dos equipamentos: Os equipamentos adquiridos serão guardados no CTG Charla Galponeira, em armário com chave ou em sala chaveada.
3. Início dos ensaios e primeira apresentação: O grupo tem previsão de iniciar seus ensaios em abril com o novo recurso, a fim de utilizá-lo com capacidade plena durante os festejos da Semana Farroupilha, em setembro de 2024.

4. Vantagem da utilização dos equipamentos em ensaios e apresentações: o Grupo utilizando-se destes recursos, fará com que seus ensaios sejam mais próximos do ambiente sonoro de uma apresentação e/ou competição. As apresentações, dentro e fora do Município de Pareci Novo, poderão ser mais frequentes com o equipamento próprio e adequado.
5. Utilização compartilhada com supervisão: Este equipamento também poderá ser utilizado em eventos do CTG, que necessitem deste tipo de sonorização.
6. Gerador de economia: as ações entre aquisição de equipamentos e término da obra da churrasqueira gerará economia, uma vez será mais uma atração nos festejos que acontecem anualmente no espaço.

4. PLANO DE APLICAÇÃO DOS RECURSOS FINANCEIROS (R\$1,00)

Quantidade/ Descrição	Valor fev/2024	Valor total
Equipamentos de som	R\$ 6.000,00	R\$ 6.000,00
Equipamentos para churrasqueira	R\$ 20.000,00	R\$ 20.000,00

5. CRONOGRAMA DE DESEMBOLSO (R\$ 1,00) 2024

Meta em 28 de março de 2024: R\$26.000,00

Total: **R\$ 26.000,00**

6. MODO E PERIODICIDADE DAS PRESTAÇÕES DE CONTAS:

Prestação de contas final será até 30 dias após a única parcela do desembolso.

7. PRAZO DE ANÁLISE DA PRESTAÇÃO DE CONTAS PELA ADMINISTRAÇÃO PÚBLICA:

Trinta dias contados da data de seu recebimento ou do cumprimento de diligência determinada prorrogável justificadamente por igual período.

Pareci Novo, 20 de fevereiro de 2024.

Izabel Diovani da Silveira
Izabel Diovani da Silveira

CPF: 268.115.530-49

Patroa do Centro de Tradições Gaúchas Charla Galponeira

APROVAÇÃO DO PLANO DE TRABALHO PELA ADMINISTRAÇÃO PÚBLICA

- APROVADO
- APROVADO COM RESSALVAS, com possibilidade de celebração da parceria.
- REPROVADO

De acordo 29/10/24
Júlia Tatiele Braga

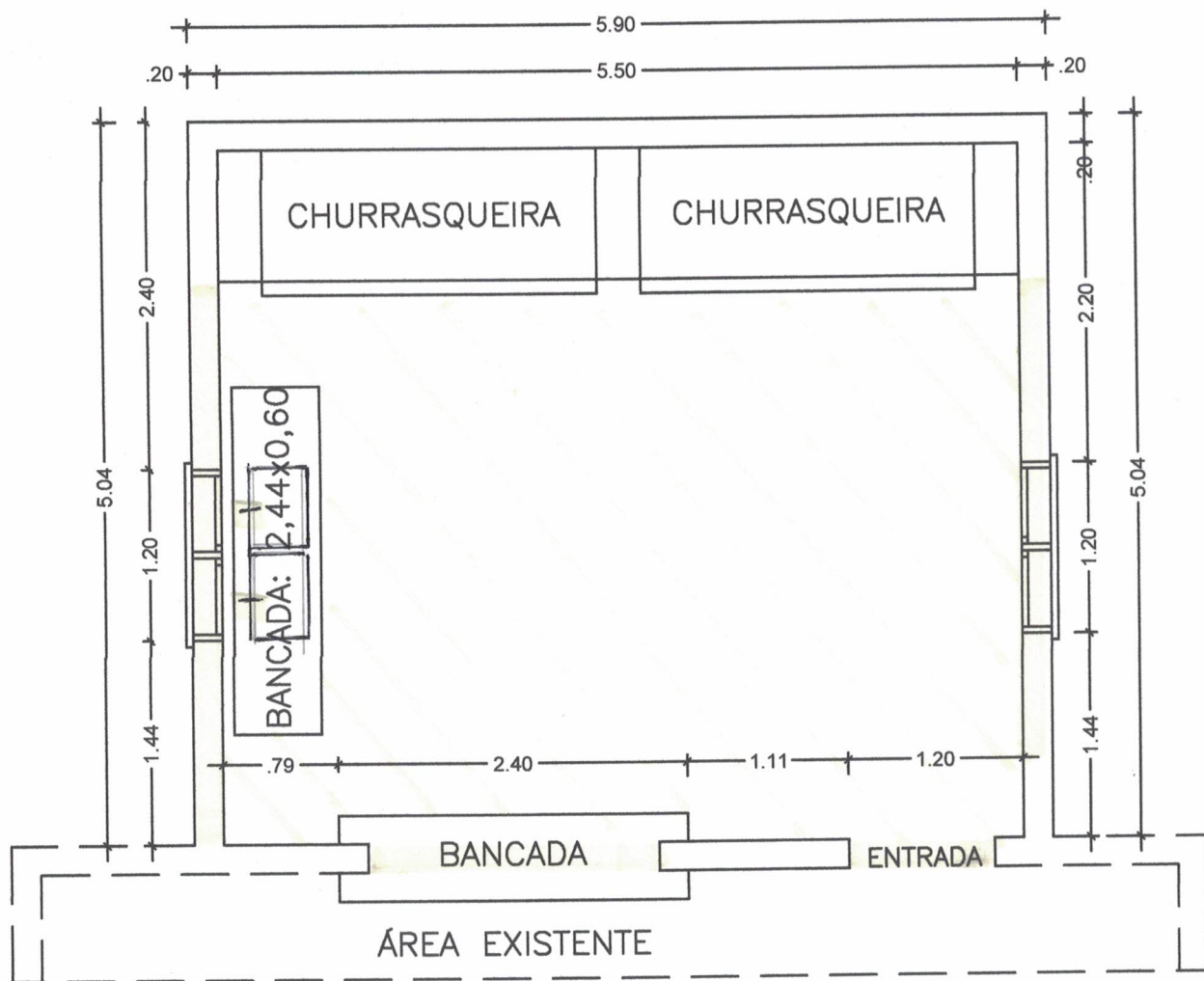

○ CHURRASQUEIRA - PLANTA
ESCALA 1/50

2ª parte da Obra - 2024

Projeto Churrasqueira - CTG Charla Galponeira

ROD ERS 124 - Pareci Novo

CONTEÚDO

Projeto Arquitetônico - Churrasqueira

PROPRIETÁRIO

CTG Charla Galponeira

RESPONSÁVEL TÉCNICO

NICOLE STREIT | CREA: RS 248883

Nº DE PRANCHAS

1/3

DATA

28/11/2023

FOLHA Nº

001

ESCALA

1:100

REVISÃO

0/0





Pareci Novo, 30 de setembro de 2024.

Complemento ao ofício 03/2024
Secretaria Municipal da Fazenda
Pareci Novo – RS

Prezada Senhora Secretária

Vimos por meio deste, solicitar que sejam considerados os novos documentos, que visam complementar o plano de trabalho (datado de 20 de fevereiro de 2024) do Centro de Tradições Gaúchas Charla Galponeira, inscrito sob CNPJ 03.158.372/0001-39,

Apresentamos, em anexo, os seguintes documentos:

1. Complemento ao item 2 – Proposta de trabalho
2. Orçamento detalhado da mão de obra necessária para a execução do projeto
3. Orçamento de uma bancada com duas cubas
4. Folha 01, do projeto apresentado na primeira etapa, com as marcações das obras que serão executadas com a verba desta nova parceria voluntária
5. Anexo VI – Relatório Circunstanciado das atividades desenvolvidas pela OSC.

Agradecemos antecipadamente a compreensão e flexibilidade neste processo, e contamos com o seu apoio para que possamos seguir em conformidade com as exigências.

Atenciosamente,

Izabel Diovane da Silveira
Izabel Diovane da Silveira

Patroa CTG Charla Galponeira

Complemento ao item 2 - Proposta de trabalho

Objetivo Geral: concluir a construção da Churrasqueira do CTG

Objeto da Parceria: Auxílio financeiro para o fechamento com alvenaria das paredes que ainda estão abertas (conforme o projeto da Engenheira Nicole Streit), fazer o Contra piso, colocar Piso cerâmico, colocar forro de PVC e roda-forro de PVC, instalar rede hidráulica e de esgoto para pia, colocar duas janelas, colocar grades nas janelas, fazer a abertura de um vão na parede dos fundos do CTG, para interligar a churrasqueira ao prédio (conforme o projeto da Engenheira Nicole Streit) e rebocar as paredes, fazendo o acabamento com areia fina. Após concluída a obra, esta servirá como centro de referência às tradições gaúchas do Município, oferecendo, aos visitantes, saborosos churrascos.

De acordo 29/10/24
Júlia Tatiele Braga